

Første fabrik i V. Lyby i gang:

Lokal tank holder bedst på gyllen

Dan-Element A/S — den første virksomhed i Sundsøre Kommunes nye industriområde i V. Lyby — starter sin produktion med at lancere en varm nyhed: en gylletank, der lever op til de allernyeste skærpede krav til revnevidder.

Al beton revner — men ved gylletanke gælder det, at materialet revner så lidt som overhovedet muligt, fordi det gælder om at slippe for udsivende forurening.

Dan-Elements 33-årige direktør Mads Sørensen ved, hvad han taler om, når han snakker om beton og kvalitet. Han er faktisk født med beton om ørene, for hans far er Niss Sørensen, som drev cementstøberi i Durup i mange år, og hans bror er Niels Erik Sørensen, som er direktør for Niss Sørensen og Søn A/S i Balling, hvor der fremstilles leca-dækplader.

Den nye betonfabrik i V. Lyby er dels ejet af firmaet Niss Sørensen og Søn, dels af entreprenør Kaj Ove Madsen, Skive. Der fremstilles op til mellem 100 og 120 kvm facadeelementer i beton dagligt på den nye virksomhed, og der er så god efterspørgsel efter netop denne virksomheds elementer, at der er udsolgt til september.

Selvom Kaj Ove Madsen bygger meget, lægger han ikke beslag på mere end 20 pct. af elementproduktionen på sin egen fabrik. Langt det meste går til andre byggerier.

Skive Folkeblad har været på besøg på fabrikken, hvor der allerede arbejder 13 mand. Vi spurgte Mads Sørensen om, hvorfor den beton, han laver, er bedre end de andres.

— For gylletankenes vedkommende gælder det, at tykkelsen af elementet er større, der er mere armering i og derfor en bedre styrke. Det gælder om, når man laver alle slags elementer, at

man er kræsen med kvaliteten. Vi henter sten ved Vesterhavet og sand fra Holstebro. Det er det nærmeste sted, vi kan få en ordentlig kvalitet.

Jeg tror på, at beton er vendt tilbage til byggerier, for der er tale nu om en helt anden slags beton end i 60'erne. Nu er kontrollen med kvaliteten bedre, og jeg tror på, vi undgår de kendte betonskader i fremtiden. Forøvrigt er der da også meget mere spændende byggeri med beton i dag end dengang, siger Mads Sørensen.

Der er 1000 kvm under tag på den nye V. Lyby-fabrik, hvor der kan laves op til 10 tons tunge elementer. Det var ikke svært for Mads Sørensen at få folk, da han annoncerede. 35 reflekterede — og 13 er nu ansat. De kommer fra både Nordsalling og fra Fjends foruden selve Skiveområdet — og Mads Sørensen er glad for fabrikkens meget centrale beliggenhed.

Langt den største produktion er af facadeelementer, men Mads Sørensen venter, at produktionen af gylletanke vokser. Han regner med at komme op på en årsproduktion på mellem 60 og 70 gylletanke. Han skal have mellem 120.000 og 130.000 kr. for en sådan fyr — og han er først klar til at markedsføre dem nu. Han stiller en op på Ungskuet i Herning i næste uge.

Han er ikke bange for, at han ikke skal komme af med dem, for landmænd står i kø for at købe gylletanke.

Mads Sørensen forbereder sig på, at vi igen kan få byggekrisen i landet. Derfor er han meget interesseret i at komme ind på eksportmarkedet med sine varer — og foreløbig sendes specielt isolerede kælder-elementer af afsted til Sydtykland. De tyske krav er meget strenge, men markedet er godt, hvis ellers man kan leve op til kravene. Han har også fået



Mads Sørensen ser glad ud, selvom han faktisk står med fødderne i vand. For der er endnu utrolig vådt på arealerne uden om den nye betonfabrik i V. Lyby. Det kan sommeren forhåbentlig gøre noget ved.



forespørgsler fra Færøerne og Norge om leverancer af varer.

Mads Sørensen har netop fået endnu et produkt godkendt, nemlig en betonlyskasse til sikringsrum. Da alle byggerier med plads til over 10 ansatte skal have sikringsrum, er der her en god afsætningsmulighed. De første femten lyskasser er på vej til et byggeri i København.

Den nye virksomhed er allerede faldet godt til i V. Lyby. Ved en reception i sidste uge kom en del lokale beboere og bød velkommen.

— Jeg blev navnlig glad for en gave fra Lyby Borgerforening, nemlig et medlemsskort, hvor kontingentet for dette år er en gave. Jeg har allerede bestemt, at jeg betaler næste år, siger Mads Sørensen.

TEKST:
Elsa Steen Sørensen

FOTO:
Birgitte Rodkær

Mads Sørensen kikker på tegninger på kontoret i den nye betonfabrik hos teknisk assistent Birthe Johannesen, der kommer fra Mors.

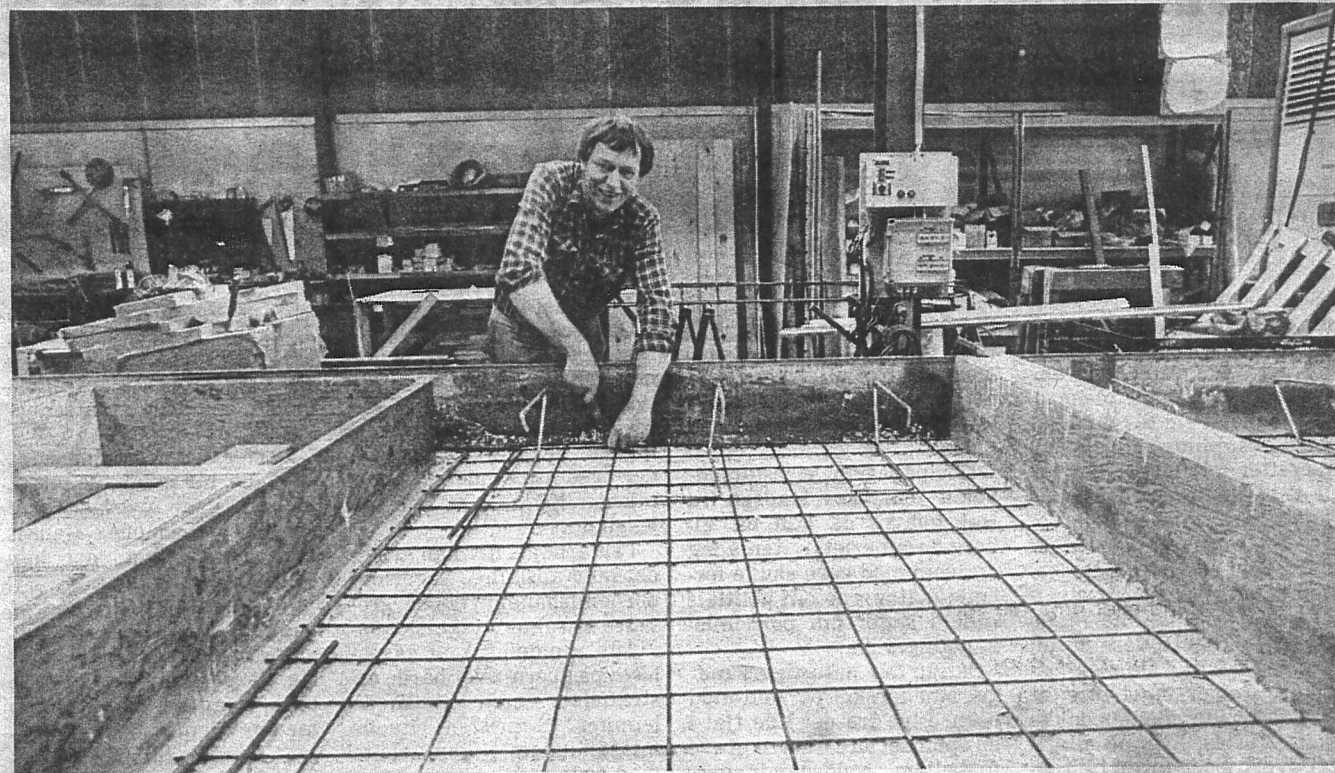

Viggo Tang er her på betonfabrikken i færd med at fremstille et facadeelement, som skal bruges ved byggeri på fragtmændscentralen i Skive.